

Eingesetzte Abbildung #2 1D149246.png

LOGO

Neubau einer Doppelhaushälfte mit Garage

Charlottenstraße 22/22a
Bochum

PROJEKT

Bollmann Bauen & Wohnen GmbH

Querenburger Str. 40
44789 Bochum

BAUHERR

DER BAUHERR

DATUM: 11.09.2024

DER ARCHITEKT

DATUM: 11.09.2024

DH 22 / 22a

PHASE

PLANCODE	INDEX	11.09.2024 AUSGABEDATUM
----------	-------	-----------------------------------

Grundrisse KG

PLANINHALT

1:100 MASZSTAB	LIE GEZEICHNET	12.02.2024 ERSTELLT
DIN A3 FORMAT	BOL CHA 1 PROJEKT	22.131 PROJEKT-NR:

KEMPER · STEINER & PARTNER
ARCHITEKTEN GMBH

Gerard-Mortier-Platz 2, 44793 Bochum TEL: 0234/95991-0
E-mail: info@kemper-steiner-partner.de Fax: 0234/95991-33

M:\13 Projekte\BOL CHA 1\22131\BOL_CHA_1\H2222a_DWG_KFWB-KG.dwg

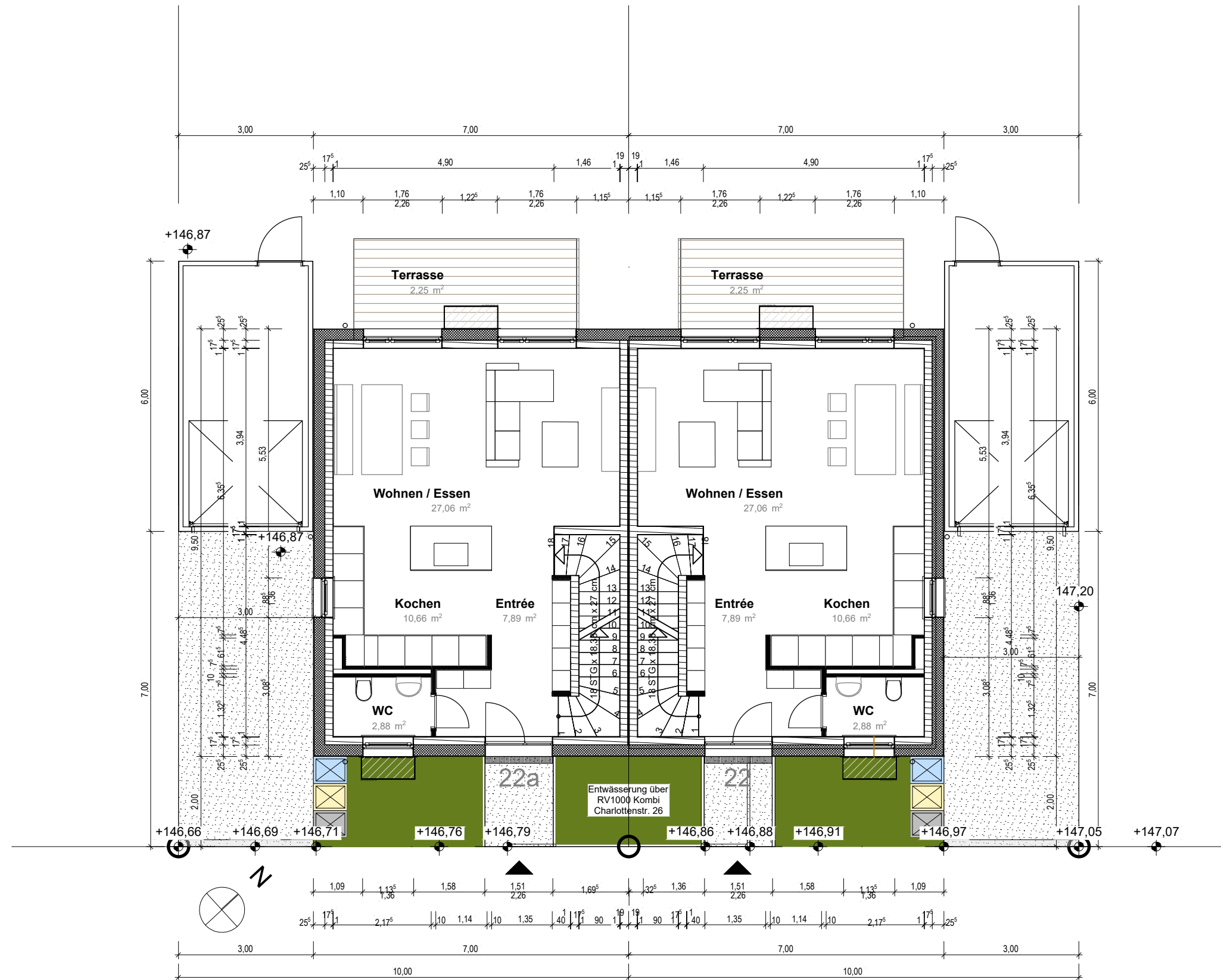

Eingesetzte Abbildung #2 ID149246.png

LOGO

Neubau einer Doppelhaushälfte mit Garage

Charlottenstraße 22/22a
Bochum

PROJEKT
Bollmann Bauen & Wohnen GmbH

Querenburger Str. 40
44789 Bochum

BAUHERR

DER BAUHERR DATUM: 11.09.2024

DER ARCHITEKT DATUM: 11.09.2024

DH 22 / 22a		
PHASE		11.09.2024
PLANCODE	INDEX	AUSGABEDATUM

Grundrisse EG

PLANINHALT

1:100	LIE	12.02.2024
MASZTAB	GEZEICHNET	ERSTELLT
DIN A3	BOL CHA 1	22.131
FORMAT	PROJEKT	PROJEKT-NR.

KEMPER · STEINER & PARTNER
ARCHITECTEN GMBH

Gerard-Mortier-Platz 2, 44793 Bochum TEL: 0234/95991-0
E-mail: info@kemper-steiner-partner.de Fax: 0234/95991-33

M:\13 Projekte\BOL CHA 1\22\131\BOL_CHA_1\22\22a_DWG_KFWB-HG.dwg

Eingesetzte Abbildung #2 1D149246.png

LOGO

Neubau einer Doppelhaushälfte mit Garage

Charlottenstraße 22/22a
Bochum

PROJEKT

Bollmann Bauen & Wohnen GmbH

Querenburger Str. 40
44789 Bochum

BAUHERR

DER BAUHERR

DATUM: 11.09.2024

DER ARCHITEKT

DATUM: 11.09.2024

DH 22 / 22a

PHASE

11.09.2024

PLANCODE

INDEX

AUSGABEDATUM

Grundrisse 1.0G

PLANINHALT

1:100

LIE

12.02.2024

MASZSTAB

GEZEICHNET

ERSTELLT

DIN A3

BOL CHA 1

22.131

FORMAT

PROJEKT

PROJEKT-NR.

KEMPER · STEINER & PARTNER
ARCHITEKTEN GMBH

Gerard-Mortier-Platz 2, 44793 Bochum TEL: 0234/95991-0
E-mail: info@kemper-steiner-partner.de Fax: 0234/95991-33

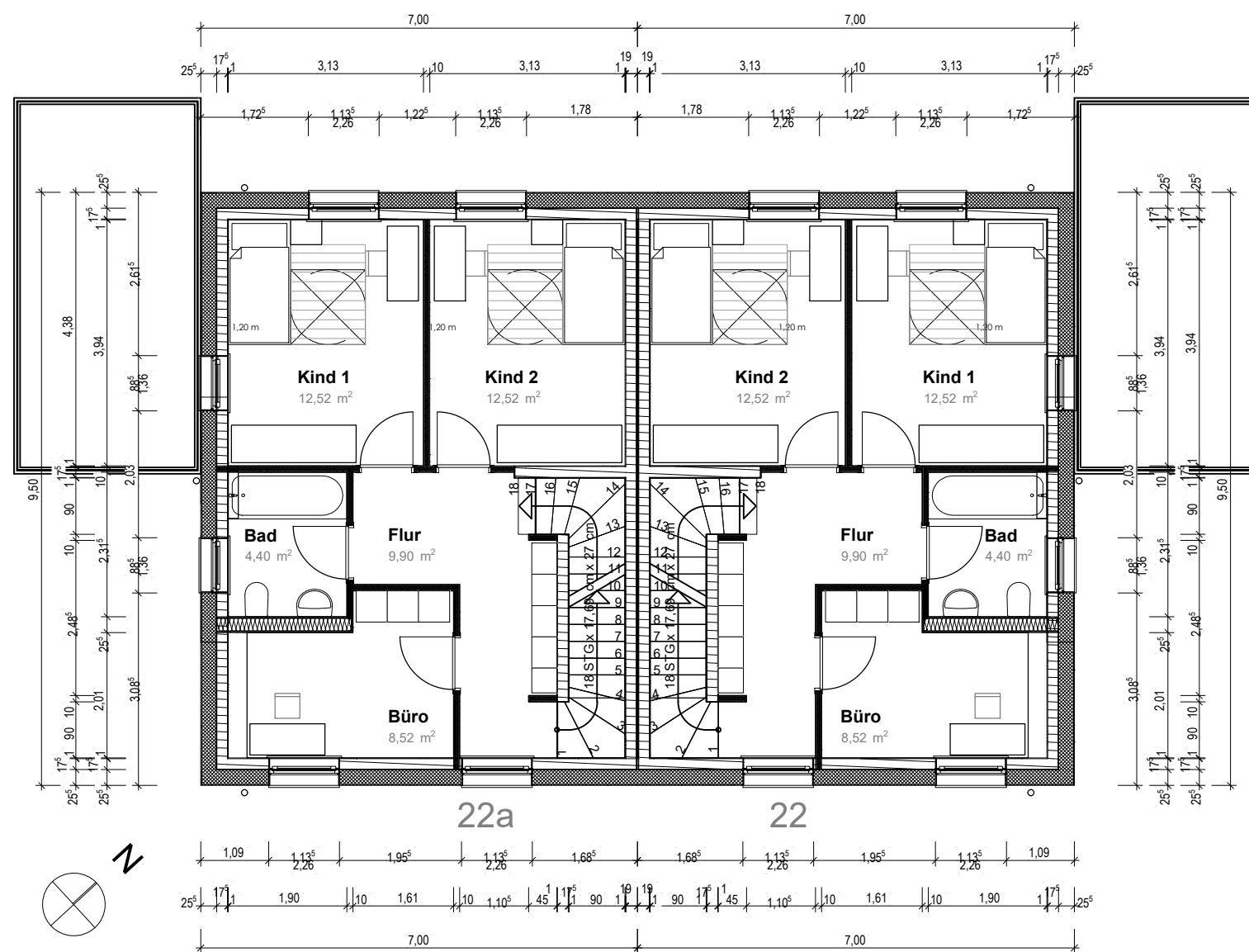

M:\13 Projekte\BOL CHA 1\21\131\BOL_CHA_1\H2222a_DWG_KFWB-HG.dwg

